

ESAME DI BIOLOGIA APPLICATA ALL'ATTIVITA' PSICHICA del 12 giugno 2020

Proff. Falone e Delle Monache

ISTRUZIONI PER GLI STUDENTI

PRIMA DELL'ESAME

A partire dal 29 maggio 2020, gli studenti intenzionati a sostenere la prova di **Biologia Applicata all'Attività Psicica** dovranno **isciversi all'esame**, sia utilizzando l'apposita funzione di segreteria virtuale (**Esse3**), sia sulla piattaforma **Moodle** (Esami informatizzati/Esame di Biologia Applicata all'Attività Psicica per il CL Scienze Psicologiche Applicate; all'indirizzo <https://moodle.univaq.it/course/view.php?id=889>).

La password da utilizzare per l'iscrizione su Moodle è **rAbKdx3ELd**

Gli studenti che dovessero incontrare difficoltà nella prenotazione su Esse3 o nell'iscrizione sulla piattaforma Moodle sono tenuti a darne comunicazione ai docenti con congruo anticipo e comunque non oltre i termini previsti per la prenotazione.

Si invitano gli studenti con disabilità e disturbi specifici dell'apprendimento (DSA) a contattare, eventualmente attraverso il loro tutor di riferimento, i docenti e il delegato di Dipartimento per la disabilità almeno 7 giorni prima dell'appello, al fine di concordare e studiare al meglio le modalità d'esame.

La chiusura delle prenotazioni su Esse3 e delle iscrizioni su Moodle è fissata al **10 giugno 2020**.

Per svolgere l'esame online ogni studente deve poter contare su una **buona connettività** (ADSL o 4G con buona copertura). Inoltre, ogni studente deve disporre di un computer per rispondere al quiz attraverso la piattaforma Moodle (**dispositivo #1**) e di un dispositivo mobile, smartphone o tablet (**dispositivo #2**), da utilizzare come videocamera di controllo e per parlare con i docenti.

Allo scopo di garantire la massima velocità di connessione, è fortemente consigliato chiedere ai propri familiari di non utilizzare Internet per tutta la durata del collegamento.

30 minuti prima dell'esame (ore 9:30 del 12-6-2020), alle persone regolarmente prenotate su Esse3 verrà inviato un link a cui dovranno collegarsi tramite il dispositivo #2. Il link porterà all'installazione dell'applicazione Cisco Webex Meetings sul dispositivo #2 (nelle figure 1 e 2, rispettivamente, sono rappresentati i passaggi in ambiente Android e Apple).



Figura 1



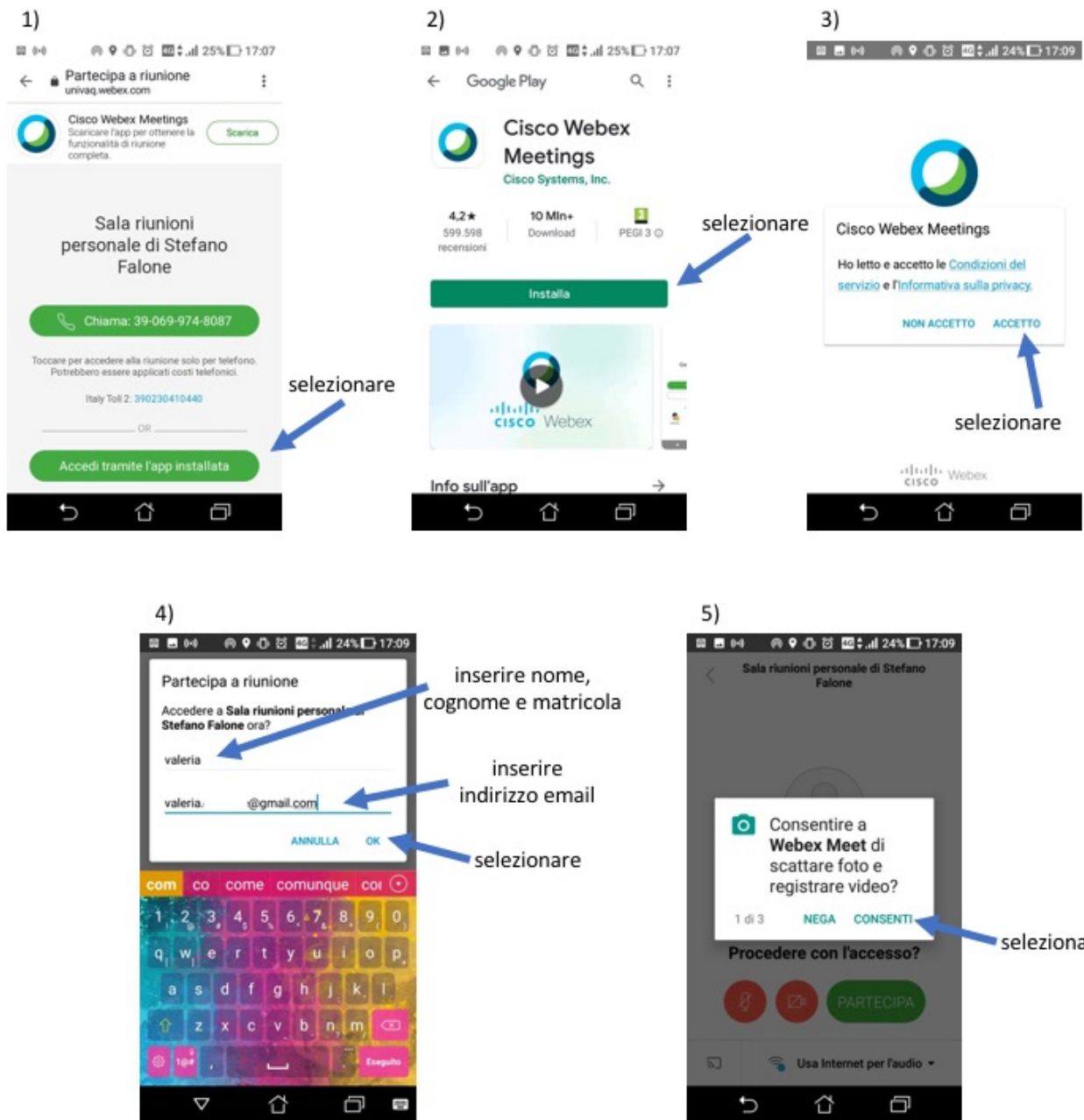

Figura 2.

Gli studenti dovranno **posizionare il dispositivo #2 in modo da inquadrare simultaneamente sia lo studente sia lo schermo del dispositivo #1**, come rappresentato in figura 3.

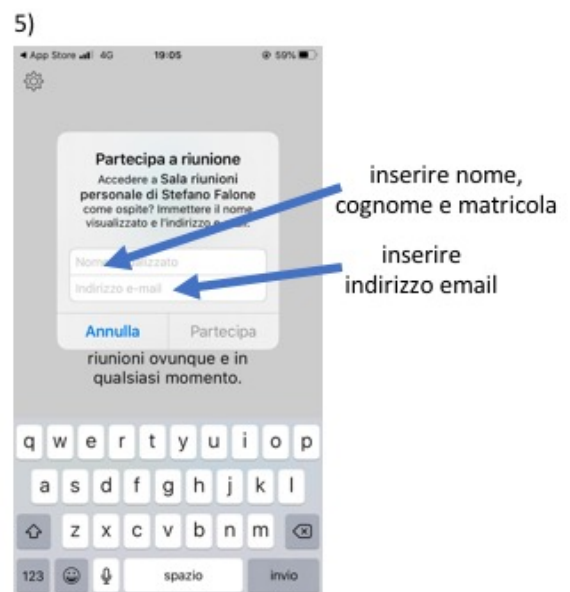
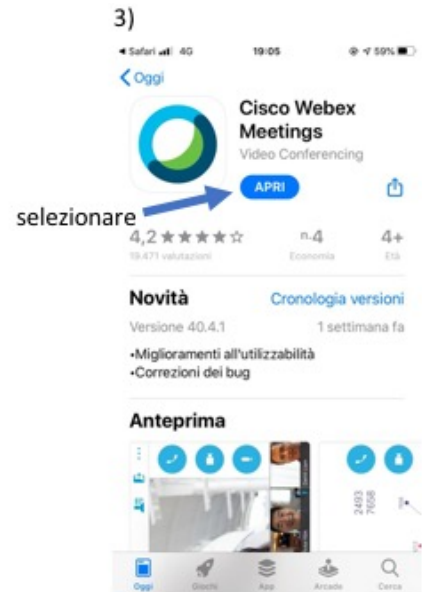
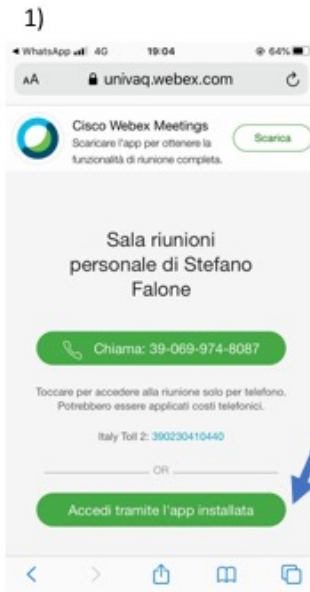

Figura 3

In prossimità della postazione dedicata all'esame **non saranno ammessi libri di testo, appunti o dispositivi elettronici** diversi da quello utilizzato per lo svolgimento della prova (dispositivo #1).

Quando tutti gli studenti saranno visibili e ascoltabili, verrà **verificata l'identità** di ogni studente confrontando la fotografia caricata su Esse3 con le immagini trasmesse dal dispositivo #2. Gli studenti, pertanto, sono invitati a verificare che il loro profilo di segreteria virtuale includa una fotografia utilizzabile per il riconoscimento. Gli studenti sono invitati a **non indossare cappelli o auricolari** durante la prova.

Successivamente, a ogni studente prenotato verrà inviata la **password di accesso al quiz** tramite la segreteria virtuale o con altro mezzo ritenuto idoneo.

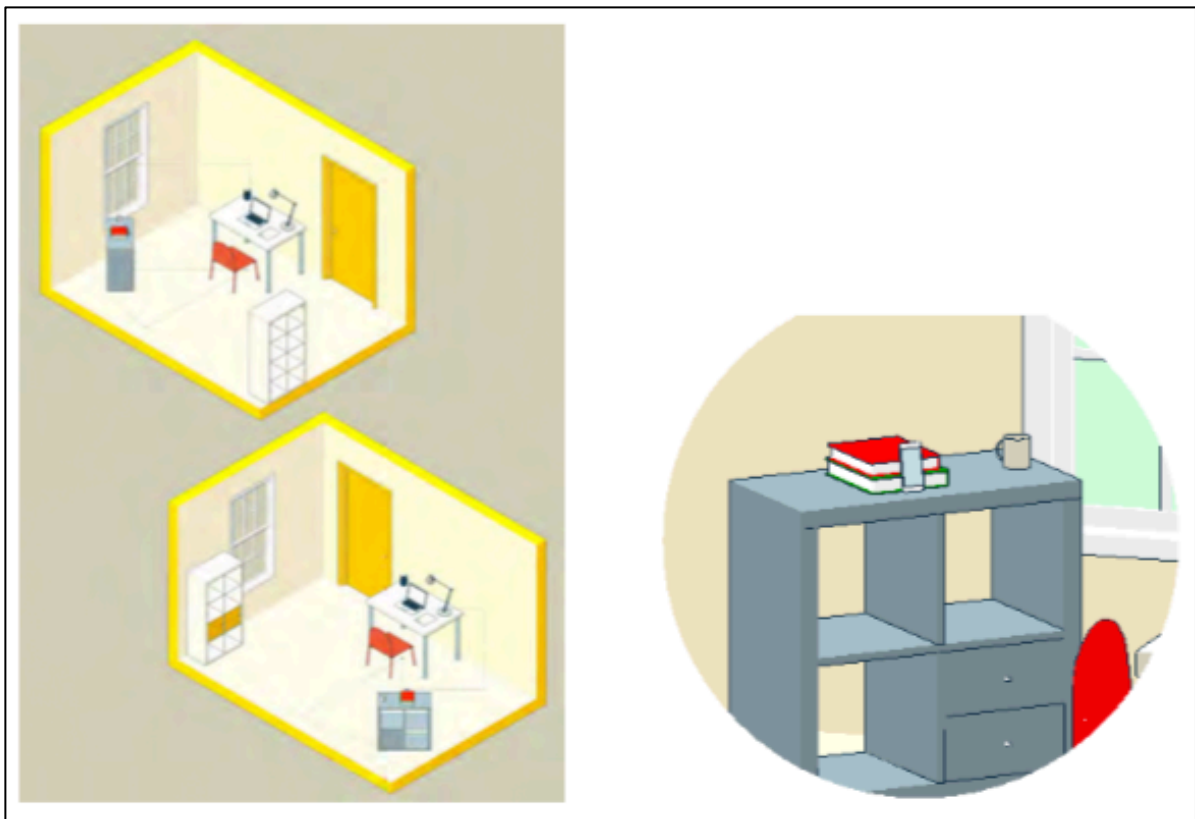
DURANTE L'ESAME

A partire dalle **10:00** gli studenti potranno avviare il quiz.

Gli studenti avranno **16 minuti** per rispondere a **16 domande**. Con ogni risposta esatta, lo studente acquisirà 2 punti. Con ogni risposta errata, lo studente acquisirà 0 punti. **Non sarà consentito correggere le risposte date.**

Gli studenti devono mantenere il collegamento per tutta la durata della prova occupando da soli una stanza ben illuminata, mantenendo il **dispositivo #2 attivo** per tutta la durata del collegamento, facendo attenzione a **non silenziare mai il microfono** durante la prova. Su richiesta dei docenti, gli studenti dovranno essere disponibili a inquadrare a 360° la stanza dove stanno svolgendo la prova.

La prova si concluderà inderogabilmente alle **10:45**. A tale ora, i quiz incompleti verranno chiusi automaticamente.

In caso di **disconnessioni** del sistema di sorveglianza o di impossibilità per i docenti di ricevere (anche temporaneamente) il flusso audio/video proveniente da uno studente, si procederà all'annullamento della relativa prova. In tal caso, l'esame si svolgerà in modalità orale al termine dell'esame scritto.

In caso di gravi irregolarità o abbandono non autorizzato della postazione, si procederà all'annullamento della prova. Al termine della prova verranno comunque verificati i log di Moodle per verificare avvenute irregolarità non riscontrate durante l'esame.

DOPO L'ESAME

Dopo avere sostenuto l'esame, agli studenti verrà comunicato l'esito della prova mediante avviso sul portale discab.univaq.it (o con modalità alternative). Trattandosi di un pre-appello, gli studenti dovranno attendere il primo appello ufficiale (29 giugno 2020) per poter vedere caricati gli esiti in segreteria virtuale (bacheca esiti). A quel punto, gli studenti avranno 7 giorni per accettare il voto tramite apposita funzione Esse3. Solo al termine dei 7 giorni, i voti accettati saranno caricati sui libretti virtuali. Per la trascrizione sul libretto cartaceo dei voti verbalizzati si dovrà attendere il termine delle restrizioni dovute all'emergenza Covid-19.